# 3 Chambre à coucher Villa in Orihuela Costa

Ref: RDN7511

**À partir de 1.035.000 €**

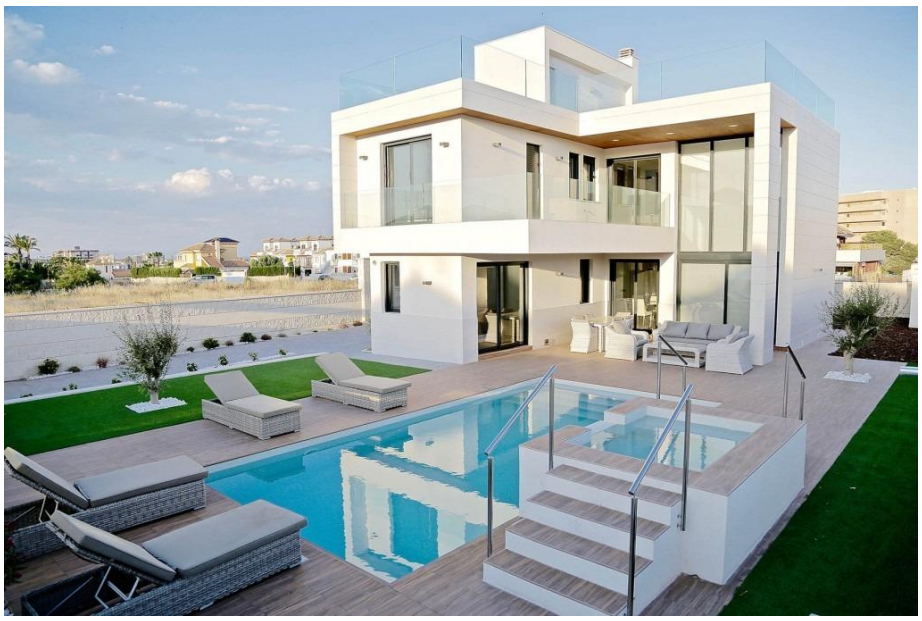

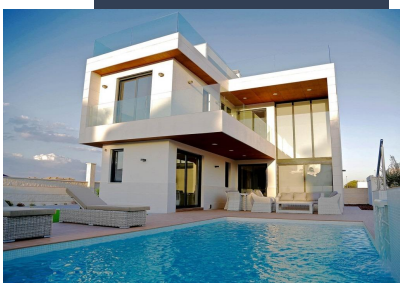

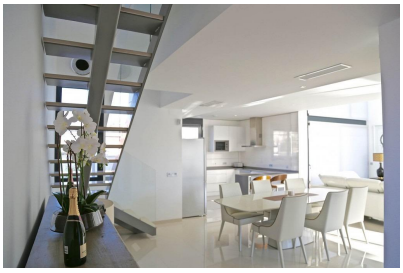

**Genre de la maison :** Villa

**Localité :** Orihuela Costa

**Chambres :** 3

**Salles de bains :** 3

**Piscine :** Privé

**Surface habitable :** 190 m²

**Surface du terrain :** 500 m²

- Terrasse
- Sous-sol
- Installation complète de climatisation
- Solarium

VILLAS NEUVES À CAMPOAMOR De magnifiques villas modernes nouvellement construites dans la station balnéaire populaire de Campoamor, Orihuela Costa. Les villas offrent un cadre de vie luxueux, depuis les superbes jardins paysagers et les piscines jusqu'à la cuisine entièrement équipée avec des produits blancs de haute qualité. De nombreuses options sont disponibles pour les finitions des villas, comme les revêtements de sol, le carrelage de la cuisine et de la salle de bains, les placards de cuisine, les finitions des fenêtres et bien d'autres choses encore. Non seulement vous pouvez choisir les finitions à l'intérieur de la propriété, mais vous avez également la liberté de décider de l'agencement de la maison. En outre, moyennant un coût supplémentaire, vous pouvez faire installer un jacuzzi ou un ascenseur dans la propriété. Les villas bénéficient d'un emplacement imbattable, à seulement 700 mètres des plages de Campoamor, sur la Costa Blanca, qui arborent le drapeau bleu et offrent trois belles plages de sable, ainsi qu'un charmant port de plaisance où sont amarrés de nombreux yachts. Et n'oublions pas qu'à une courte distance en voiture, vous trouverez 4 terrains de golf de championnat et des stations, y compris le "Las Colinas" Golf & Country Club, qui a été primé. Vous pourrez profiter de tous les équipements que cette zone a à offrir, notamment le centre commercial La Zenia Boulevard, des restaurants internationaux, des centres sportifs, des écoles, des centres de santé, un hôpital et un service de bus. Campoamor est un endroit très bien desservi, à 45 minutes de l'aéroport de Murcia Corvera et à 35 minutes de l'aéroport international d'Alicante-Elche, avec un accès rapide par l'autoroute.