3 Chambre à coucher Maison jumelée in Pilar de La Horadada

Ref: VID-C1503217

À partir de 459.000€

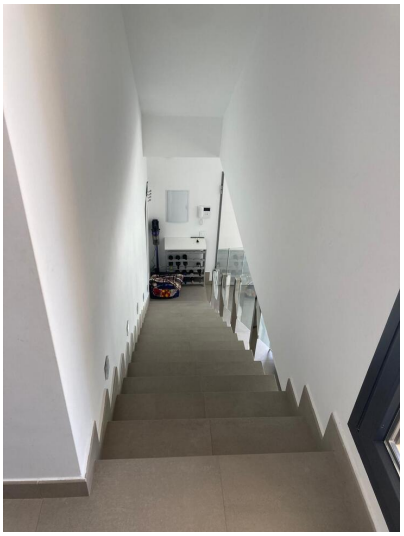

Genre de la maison : Maison jumelée

Localité : Pilar de La Horadada

Chambres : 3

Salles de bains : 2

Piscine : Privé

vues : Vue mer

Stationnement : Place de stationnement

Surface habitable : 136 m²

- Barbecue
- Installation complète de climatisation
- Meublé
- Solarium
- Terrasse
- Sauvetage

Nous vous présentons une villa jumelée exclusive située à Torre de la Horadada, à seulement 150 mètres de la plage de Las Higuericas. Située dans un quartier calme, entourée de parcs et d'immeubles bas, cette propriété offre intimité et confort. Caractéristiques principales de la propriété :Superficie : 136 m² construits (108 m² utiles)Distribution : 3 chambres spacieuses, séjour avec cuisine ouverte et 2 salles de bains fonctionnellesTerrasses : une spacieuse terrasse avec pergola fixe et solarium avec vue sur la merJardin : espace bien entretenu avec piscine d’eau salée privée chauffée de 6 x 3 mPlace de parking privée dans une rue intérieure devant la maisonAnnée de construction : 2019, finitions modernes et haut de gammeClimatisation : climatisation réversible et chauffage centralSuppléments : placards intégrés, système d’osmose inverseOrientation : sud-est, avec une excellente luminosité naturelle tout au long de la journéeÉtat de la maison : en très bon état, vendue partiellement meubléeUne opportunité idéale pour ceux qui recherchent un logement confortable près de la mer, parfait aussi bien comme résidence principale que comme investissement.

hola@vidando.com www.vidando.com +34 650 29 76 69