4 Chambre à coucher Villa in Torrevieja

Ref: RDN6593

À partir de 730.000€

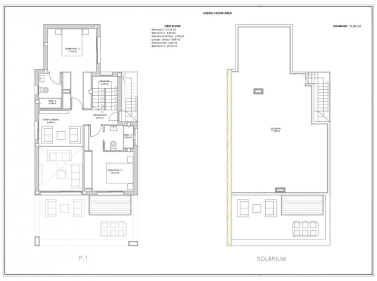

Genre de la maison : Villa

Localité : Torrevieja

Chambres : 4

Salles de bains : 4

Piscine : Privé

Surface habitable : 238 m²

Surface du terrain : 420 m²

- Terrasse
- Sous-sol
- Installation complète de climatisation
- Solarium

2 NOUVELLES VILLAS À TORREVIEJA 2 Nouvelles belles villas à Torrevieja. Villas a 4 chambres à coucher, 4 salles de bains, cuisine ouverte sur le salon, placards, jardin privé avec la piscine et un espace de stationnement hors route, solarium privé et sous-sol. Villas situé à 15 minutes à pied de la célèbre Playa de La Mata (5 minutes en voiture). Torrevieja est une ville espagnole de la province d'Alicante, sur la Costa Blanca. Elle est connue pour son climat et son littoral typiquement méditerranéens. Elle possède des promenades avec des stations balnéaires le long de ses plages de sable. Le petit musée de la mer et du sel abrite des expositions sur l'histoire de la pêche et du sel de la ville. À l'intérieur, le parc naturel Lagunas de La Mata-Torrevieja dispose de sentiers et de deux lagunes salées, l'une rose et l'autre verte. L'aéroport d'Alicante se trouve à 40 minutes et celui de Murcie à environ 1 heure.