2 Chambre à coucher Appartement in Villajoyosa

Ref: VID-N8195

À partir de 420.000€

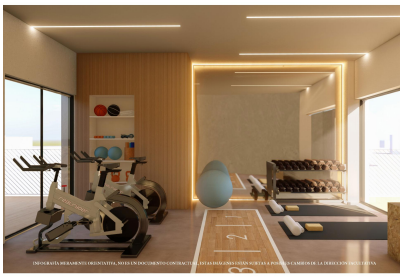

Genre de la maison : Appartement

Localité : Villajoyosa

Chambres : 2

Salles de bains : 2

Piscine : Aucun

vues : Vue mer

Stationnement : Place de stationnement

Surface habitable : 65 m²

- Installation complète de climatisation
- Terrasse
- Ascenseur
- Sous-sol
- Aptitude

APPARTEMENTS NEUFS AU CENTRE DE VILLAJOYOSA□□Nouvelle construction d'appartements au cœur de Villajoyosa, à proximité de tous les services.□□Appartements modernes avec 1, 2 et 3 chambres, cuisine ouverte sur le séjour, armoires encastrées, terrasses, système domotique, air conditionné, tous avec débarras inclus, ascenseur, club social, solarium communautaire avec salle de gym. □Certaines propriétés ont une vue sur la mer et disposent d'un parking inclus.□□Appartement moderne pour profiter de la commodité d'être au centre de tout.□□Vilajoyosa, des rues animées et colorées, avec l'arôme du chocolat et une saveur méditerranéenne.□Plongez dans l'histoire de cette pittoresque ville balnéaire en explorant sa charmante vieille ville, où les rues pavées et les maisons de pêcheurs colorées vous transporteront dans le passé.□□Outre son riche patrimoine culturel, Villajoyosa offre une expérience gastronomique exquise. Laissez-vous séduire par l'arôme du chocolat et les saveurs méditerranéennes qui envahissent ses rues et ses restaurants.□Villajoyosa est également connue pour son délicieux musée de la fabrique de chocolat Valor.□□Villajoyosa se trouve à 10 minutes en voiture de Benidorm et à 30 minutes de l'aéroport d'Alicante.□□

hola@vidando.com www.vidando.com +34 650 29 76 69