2 Chambre à coucher Maison de ville in Pilar de La Horadada

Ref: VID-N7908

À partir de 315.900€

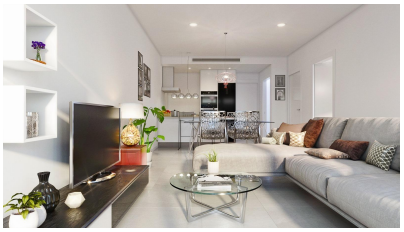

Genre de la maison : Maison de ville

Localité : Pilar de La Horadada

Chambres : 2

Salles de bains : 2

Piscine : Aucun

Stationnement : Place de stationnement

Surface habitable : 69 m²

Surface du terrain : 139 m²

- ✔ Climatisation pré-installation
- ✔ Solarium
- ✔ Terrasse
- ✔ Sous-sol

MAISONS NEUVES À PILAR DE LA HORADADA□□Maisons de ville neuves situées à Pilar de la Horadada.□□Les maisons sont construites sur un étage et disposent d'un solarium privé, 2 chambres, 2 salles de bains, cuisine ouverte sur le salon, jardin avec place de parking.□□Possibilité de piscine privée moyennant un supplément.□□Propriétés situées à quelques mètres de tous les services et du centre.□□Pilar de la Horadada est un village espagnol typique situé dans la partie la plus méridionale de la Costa Blanca.□□La grande rue principale abrite des supermarchés, de nombreux magasins, des restaurants et des bars, ainsi que de jolies places.□□Les belles plages de Torre de la Horadada et de Mil Palmeras, avec leur promenade de sable fin, ne sont qu'à 5 minutes.□□Pilar de la Horadada dispose également d'un réseau bien développé de pistes cyclables et de sentiers de randonnée, ainsi que d'une large offre d'activités sportives.□□Le terrain de golf 18 trous Lo Romero se trouve à une courte distance en voiture de la ville.□Les aéroports de Corvera (Murcie) et d'Alicante sont respectivement à 40 et 55 minutes.□

hola@vidando.com www.vidando.com +34 650 29 76 69