

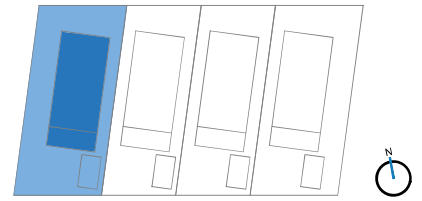

Av. de la Libertad



*Plano sujeto a posibles modificaciones de proyecto.



Vivienda 1

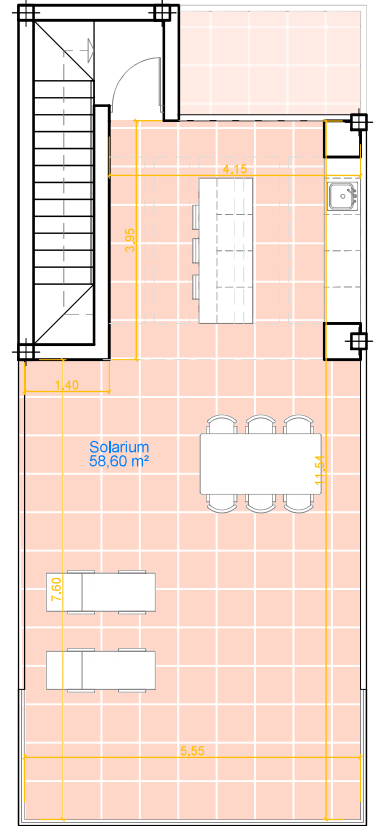
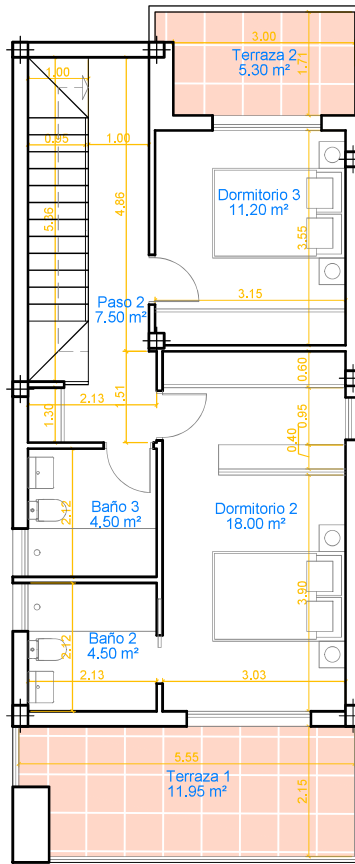
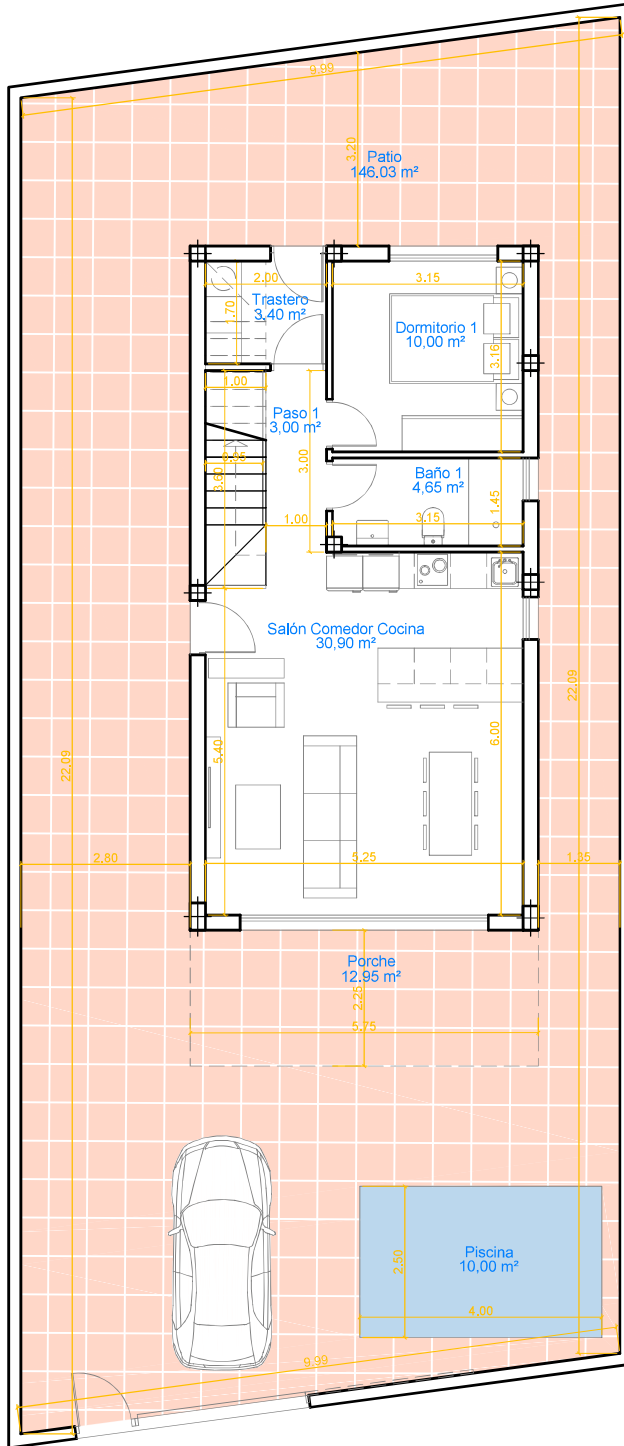

| Superficies de Vivienda | |
|----------------------------------|-----------------------------|
| Vivienda Planta Baja | 65,06 m ² |
| Porche | 12,95 m ² |
| Vivienda Planta Primera | 59,45 m ² |
| Terraza 1 | 11,95 m ² |
| Terraza 2 | 5,15 m ² |
| Solarium | 58,60 m ² |
| Total Superficie Vivienda | 213,16 m² |

| Superficies de Parcela Vivienda 1 | |
|------------------------------------|-----------------------------|
| Patio | 141,48 m ² |
| Vivienda Planta Baja | 65,06 m ² |
| Piscina | 10,00 m ² |
| Porche | 12,95 m ² |
| Total Superficie de Parcela | 229,49 m² |

| Superficies Interiores | |
|----------------------------------|-----------------------------|
| Salón Comedor Cocina | 30,90 m ² |
| Paso 1 | 3,00 m ² |
| Baño 1 | 4,65 m ² |
| Dormitorio 1 | 10,00 m ² |
| Trastero | 3,40 m ² |
| Dormitorio 2 | 18,00 m ² |
| Dormitorio 3 | 11,20 m ² |
| Baño 2 | 4,50 m ² |
| Baño 3 | 4,50 m ² |
| Paso 2 | 7,50 m ² |
| Total Superficie Interior | 108,35 m² |

Planta Baja



*Plano sujeto a posibles modificaciones de proyecto.



Vivienda 2

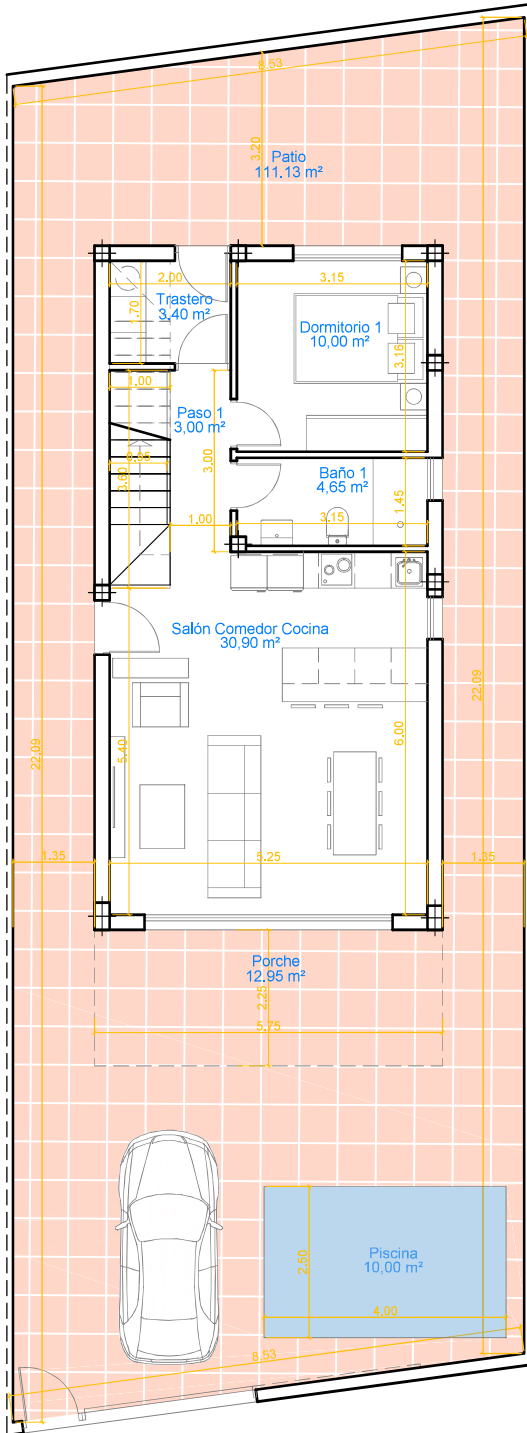

Planta Baja

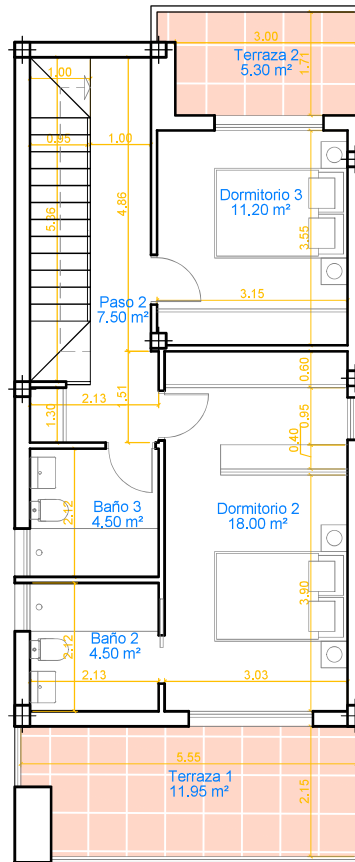

Planta Primera

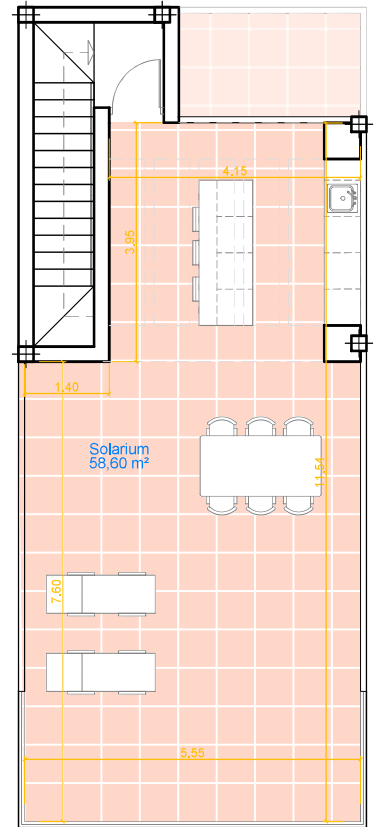

Solarium

| Superficies de Vivienda | |
|----------------------------------|-----------------------------|
| Vivienda Planta Baja | 65,06 m ² |
| Porche | 12,95 m ² |
| Vivienda Planta Primera | 59,45 m ² |
| Terraza 1 | 11,95 m ² |
| Terraza 2 | 5,15 m ² |
| Solarium | 58,60 m ² |
| Total Superficie Vivienda | 213,16 m² |

| Superficies de Parcela Vivienda 2 | |
|------------------------------------|-----------------------------|
| Patio | 106,58 m ² |
| Vivienda Planta Baja | 65,06 m ² |
| Piscina | 10,00 m ² |
| Porche | 12,95 m ² |
| Total Superficie de Parcela | 194,59 m² |

| Superficies Interiores | |
|----------------------------------|-----------------------------|
| Salón Comedor Cocina | 30,90 m ² |
| Paso 1 | 3,00 m ² |
| Baño 1 | 4,65 m ² |
| Dormitorio 1 | 10,00 m ² |
| Trastero | 3,40 m ² |
| Dormitorio 2 | 18,00 m ² |
| Dormitorio 3 | 11,20 m ² |
| Baño 2 | 4,50 m ² |
| Baño 3 | 4,50 m ² |
| Paso 2 | 7,50 m ² |
| Total Superficie Interior | 108,35 m² |





Vivienda 3

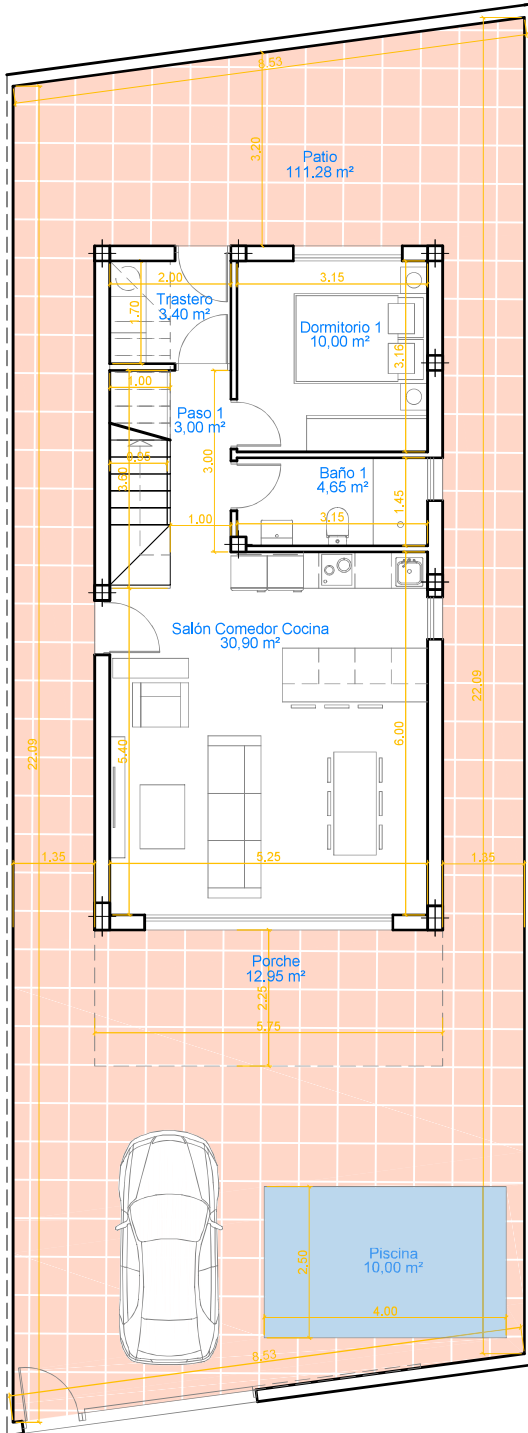

Planta Baja

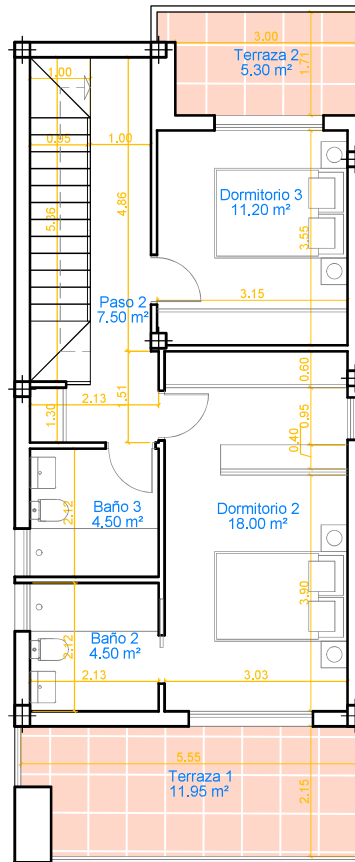

Planta Primera

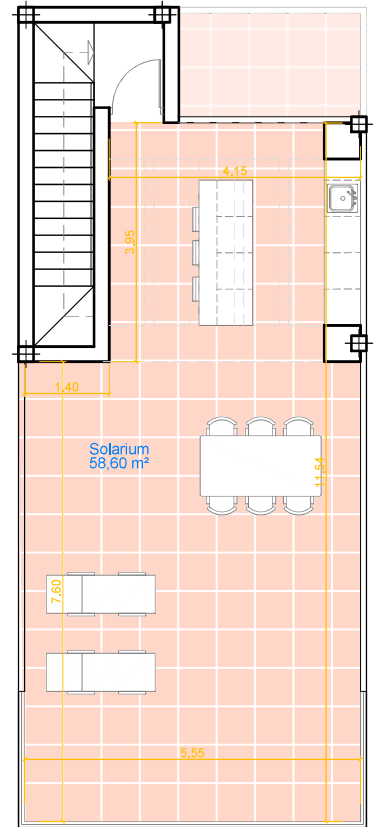

Solarium

| Superficies de Vivienda | |
|----------------------------------|-----------------------------|
| Vivienda Planta Baja | 65,06 m ² |
| Porche | 12,95 m ² |
| Vivienda Planta Primera | 59,45 m ² |
| Terraza 1 | 11,95 m ² |
| Terraza 2 | 5,15 m ² |
| Solarium | 58,60 m ² |
| Total Superficie Vivienda | 213,16 m² |

| Superficies de Parcela Vivienda 3 | |
|------------------------------------|-----------------------------|
| Patio | 106,73 m ² |
| Vivienda Planta Baja | 65,06 m ² |
| Piscina | 10,00 m ² |
| Porche | 12,95 m ² |
| Total Superficie de Parcela | 194,74 m² |

| Superficies Interiores | |
|----------------------------------|-----------------------------|
| Salón Comedor Cocina | 30,90 m ² |
| Paso 1 | 3,00 m ² |
| Baño 1 | 4,65 m ² |
| Dormitorio 1 | 10,00 m ² |
| Trastero | 3,40 m ² |
| Dormitorio 2 | 18,00 m ² |
| Dormitorio 3 | 11,20 m ² |
| Baño 2 | 4,50 m ² |
| Baño 3 | 4,50 m ² |
| Paso 2 | 7,50 m ² |
| Total Superficie Interior | 108,35 m² |



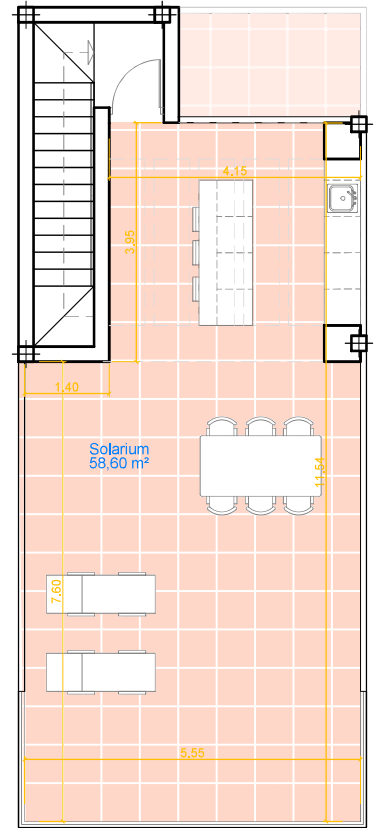
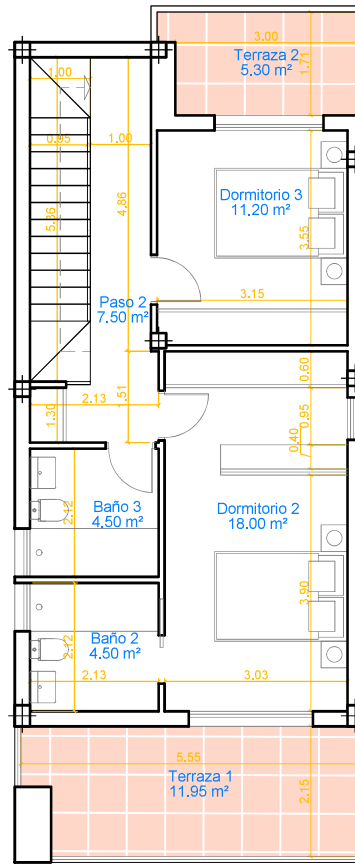
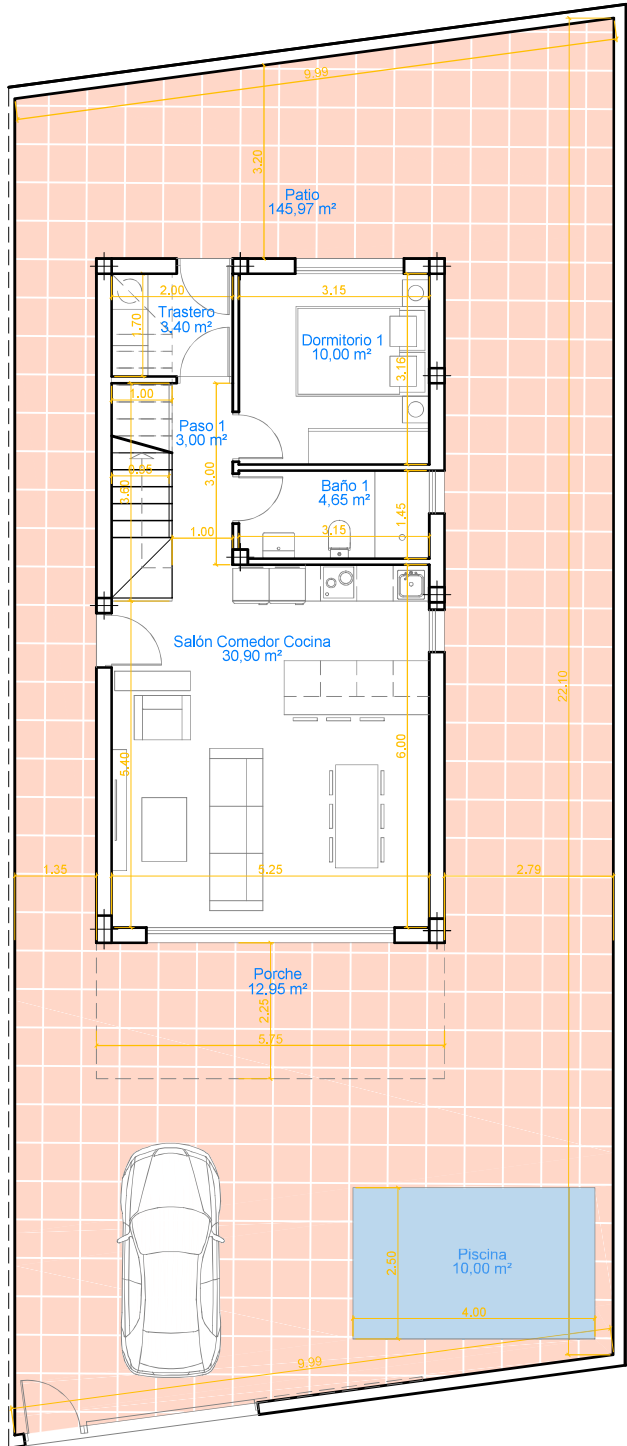

| Superficies de Vivienda | |
|----------------------------------|-----------------------------|
| Vivienda Planta Baja | 65,06 m ² |
| Porche | 12,95 m ² |
| Vivienda Planta Primera | 59,45 m ² |
| Terraza 1 | 11,95 m ² |
| Terraza 2 | 5,15 m ² |
| Solarium | 58,60 m ² |
| Total Superficie Vivienda | 213,16 m² |

| Superficies de Parcela Vivienda 4 | |
|------------------------------------|-----------------------------|
| Patio | 141,42 m ² |
| Vivienda Planta Baja | 65,06 m ² |
| Piscina | 10,00 m ² |
| Porche | 12,95 m ² |
| Total Superficie de Parcela | 229,43 m² |

| Superficies Interiores | |
|----------------------------------|-----------------------------|
| Salón Comedor Cocina | 30,90 m ² |
| Paso 1 | 3,00 m ² |
| Baño 1 | 4,65 m ² |
| Dormitorio 1 | 10,00 m ² |
| Trastero | 3,40 m ² |
| Dormitorio 2 | 18,00 m ² |
| Dormitorio 3 | 11,20 m ² |
| Baño 2 | 4,50 m ² |
| Baño 3 | 4,50 m ² |
| Paso 2 | 7,50 m ² |
| Total Superficie Interior | 108,35 m² |

Planta Baja

